

お知らせ



よごう

令和5年12月5日号
四郷地区市民センター
☎ 321-2021・FAX 320-2090
四郷地区団体事務局
☎・FAX 322-5675
四郷地区HP <http://yogou-mie.com/>



表彰おめでとございます

11月15日(水)に開催された令和5年度全国社会福祉大会において、民生委員・児童委員として20年以上その職務に精励し、その活動が他の模範となるものとして以下の方が表彰されました。



令和5年度社会福祉功労者厚生労働大臣表彰

〔民生委員・児童委員〕 井ノ口 敏子 さん



ヘルスリーダーによる イキイキ教室

参加費無料
申込み不要

介護予防のための無理のないストレッチや筋トレ、レクリエーション等で楽しく体を動かします。お誘い合わせのうえ、お気軽にご参加ください。

◆日時：令和6年1月18日(木) 13:30 ~ 15:00

◆場所：四郷地区市民センター1階 和室

◆内容：ストレッチ・筋トレ体操・レクリエーション・脳トレ等

◎参加される方は、マスクの着用や、水分補給をお願いします。

◎発熱や咳等の風邪症状がみられる方、基礎疾患をお持ちの方で、感染リスクを心配される方は、参加を控えていただくようお願いします。状況により中止となる場合があります。

◎当日は、動きやすい服装・タオル・飲み物をお持ちください。

【問合せ先】高齢福祉課 ☎ 354-8170 FAX 354-8280



1月

楽しく長生き 百歳体操

高知市から始まった「百歳体操」、各地に広がりを見せています。一緒に始めましょう!

★日時：令和6年1月9日・16日・23日・30日(火) 13:30 ~ 15:00

★場所：四郷地区市民センター2階 調理室 ★主催：四郷地区老人クラブ連合会

【問合せ先】四郷地区団体事務局 ☎・FAX 322-5675



※新型コロナウイルス感染拡大防止のため、マスクの着用、手指の消毒をお願いします。状況により、中止となる場合があります。

回 覧										

笹川老人クラブの皆さん、ありがとうございました！

「笹川老人クラブの」皆さんが、ボランティアで四郷地区市民センター敷地内の除草や木々の剪定をしてくださいました。

「笹川老人クラブ」の皆さんのご尽力に感謝いたします。本当にありがとうございました。

日野親睦会の皆さん、ありがとうございました！

11月25日（土）、「日野親睦会」の皆さんがセンター敷地内に秋らしいきれいな花々を植えてくださいました。センターがとても華やかになりました。

「日野親睦会」の皆さん、本当にありがとうございました。



自動車文庫 1月の予定



高花平3号公園	11日(木)	10:10 ~ 11:10
四郷地区市民センター	16日(火)	13:30 ~ 14:30
笹川一丁目1号公園	17日(水)	10:00 ~ 10:40
笹川西公園	//	10:50 ~ 11:20
ビレッジハウス笹川5~10棟横	//	13:30 ~ 14:10
西日野町(日野神社裏)	25日(木)	13:40 ~ 14:10

センター図書室より 新刊図書のご案内

書名	著者
三重のええとこ写真集	心がまるちゃん
家康日記	ミスター武士道
四日市港ができるまで	石原 佳樹
あなたが誰かを殺した	東野 圭吾
リカバリー・カバヒコ	青山 美智子
この夏の星を見る	辻村 深月

書名	著者
可燃物	米澤 穂信
夜明けのすべて	瀬尾 まいこ
八月の御所グラウンド	万城目 学
宙わたる教室	伊与原 新
おあとがよろしいようで	喜多川 泰

★貸出開始日：12月13日（水）

★新刊の貸出：お一人1冊

★貸出期間：2週間

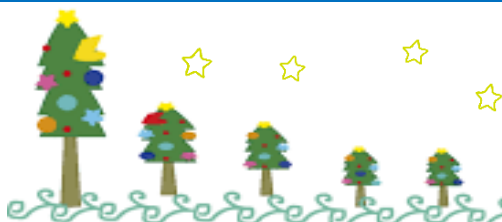



《2023 年度たぶんかカフェ⑧》



こんにちは！「たぶんかカフェ」です！

～多文化共生サロンは、みんなのふれあいの場～



多文化共生サロンは、外国人市民と日本人市民がふれあう場所として“たぶんかカフェ”を実施しています。今回は、国際理解講座ブラジル編の2回目です。魅力いっぱい自然豊かな観光スポットや旅先で簡単に使えるポルトガル語を紹介したいと思います。楽しい時間を一緒に過ごしませんか。

みなさんのご参加をお待ちしています。

*日 時：令和6年1月20日（土）14：00～15：30

*場 所：多文化共生サロン *対 象：四郷地区在住・在勤の方

*参加費：100円 *定 員：10名程度

【申込み・問合せ先】多文化共生サロン（月～土、祝日除く）9：00～17：15

笹川6丁目29-1（笹川郵便局南隣）☎・FAX 322-6811



Facebook



年末・年始の収集（ごみ・し尿）案内

年末年始のごみ・し尿の収集日程および処理施設の受け入れの日程については下記のとおりです。

- 可燃ごみ・破碎ごみ・資源物（ペットボトル含む）……「ごみ収集日程表」のとおり
- 粗大ごみ戸別有料収集の受付……年末は12月28日（木）まで、年始は1月4日（木）から
【問合せ先】環境事業課（クリーンセンター）☎ 340-3308

- し尿くみとり……年末は12月29日（金）まで、年始は1月4日（木）から
【問合せ先】生活環境課 ☎ 354-8193



- 年末・年始 処理施設の受け入れ

施設名	12/28 (木)	29 (金)	30 (土)	31 (日)	1/1 (月)	2 (火)	3 (水)	4 (木)
四日市市 クリーンセンター	○	○	○	休	休	休	休	○
楠衛生センター	○	休	休	休	休	休	休	○

- ・搬入時間：四日市市クリーンセンター 8：30～12：00、13：00～16：30
楠衛生センター 8：30～12：00、13：00～16：00
- ・1月4日（木）より平常どおり

固定資産税・都市計画税（第3期）納期限は

12月25日（月）です

【問合せ先】収納推進課 ☎ 354-8141



子育て支援事業「親子で楽しむ音楽リズム」が 開催されました

子育て支援事業「親子で楽しむ音楽リズム」が音楽講師の坂倉絹子さんを講師に迎えて、11月16日（木）に四郷地区市民センターで開催されました。

これは笹川保育園子育て支援センターの主催、四郷地区民生委員児童委員協議会、四郷地区市民センターの共催で行われたもので、2部に分けて未就園児20名、保護者18名の合計38名が参加されました。

当日、参加の皆さんは親子でハンドベルを使ったり、坂倉さんのピアノの演奏に合わせてながらリズム体操を楽しんでいました。



2024年四日市市20歳を祝う会について

2024年（令和6年）1月8日（月・祝）

四日市市文化会館で開催します

◇対象者：平成15年4月2日～平成16年4月1日生まれの方

◇開催時間：13:00～13:50（受付12:00～）

◇その他

- ・案内ハガキは、令和5年12月上旬、四日市市に住民登録のある式典対象者に送付します。なお、式典当日は案内ハガキは不要です。
- ・四日市市に住民登録がなく、当市の式典へ参加を希望される方も特に必要な手続き等はありません。当日、会場にお越しただければご参加いただけます。
- ・式典の運営に支障をきたす物および酒類等の飲食物の持ち込みは絶対にしないでください。（入場をお断りすることがあります。）
- ・駐車場には限りがあります。また、周辺道路の渋滞が予想されるため、できる限り公共交通機関をご利用ください。
- ・式典当日、会場周辺道路は右記の交通規制図のとおり交通規制いたします。ご確認くださいませようお願いいたします。

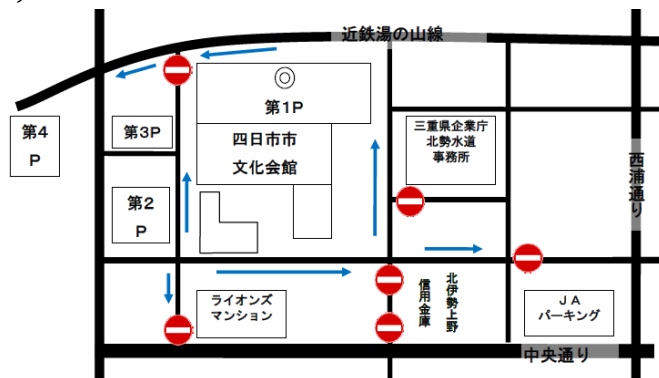

【問合せ先】こども未来課

☎ 354-8247



海蔵保育園 給食パートを募集しています

- ◇募集職種：給食調理員（給食パート）2名
- ◇業務内容：給食食器準備、後片付け、調理場清掃など
- ◇勤務場所：海蔵保育園
- ◇勤務時間：8：30～15：00（労働時間6時間 ①月5日程度1名 ②週5日程度1名）
- ◇時間給：1,010円（通勤距離が片道2km以上の場合、通勤費を別途支給）
- ◇応募方法：応募を希望される方は、園に電話でお問い合わせください。
- 【問合せ先】海蔵保育園 佐藤 ☎ 331-2710



火災予防できていますか？



紅葉も終わり、石油ストーブや電気ストーブなどの暖房器具を使用する季節となりました。冬の時期は空気が乾燥し、火災が発生する危険性がより高くなります。皆さまは火災が起きないように注意して過ごしていますか？

令和4年中火災件数
(四日市市消防本部管内)

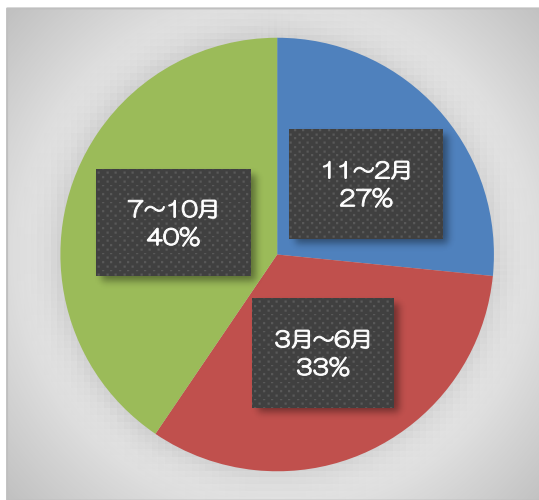

令和4年火災主要原因種別

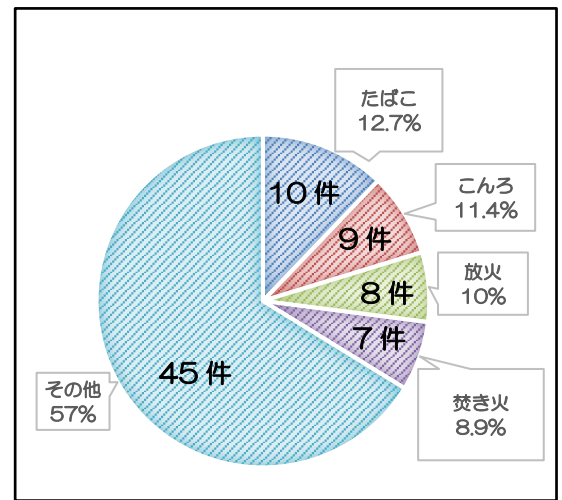

この表は、令和4年の火災出動件数を、期間別および火災主要原因種別で表したものです。また、令和4年の火災主要原因種別は、たばこが10件で最多となっています。

放火は夜間や人通りが少ない場所、留守中に多く発生しています。放火に遭わない対策として

1. 家の周囲に可燃物や新聞紙など燃えやすいものを置かない。
2. 物置や車庫は施錠をする。
3. センサーライトを設置する。

などの対策をすることで、放火の被害に遭う危険性を軽減することができます。

今一度、各家庭にて防火対策を確認していただくようお願い致します。

最後に、気温が低い季節が続きストーブなど暖房器具を使用する頻度が多くなっていきますが、暖房器具は適切に使用するなど火災予防にご協力をお願い致します。

【問合せ先】四日市市南消防署南部分署 ☎ 349-5119



四日市市消防団 四郷分団から 団員募集のお願い

☆若い団員が不足しています。消防団活動に参加してみませんか。

守るぞ！わが町！入団希望者募集中です！

☆連絡先：分団長 川村 正仁 ☎ 090-1745-3724



1月の遊び会・遊ぼう会のご案内



未就園のお子さんと保護者の方に、遊び場を提供し親子の仲間づくりの場としてご利用いただけます。参加される方は、必ず健康観察を行い、風邪症状などがある場合はご遠慮ください。

★子育て支援センター

笹川中央幼稚園 ☎ 322-1781	1月12・19・26日(金)	10:00 ~ 11:30
高花平こども園 ★ ☎ 321-0526	火・水・木 〔2日(火) ~ 4日(木)は休み〕	9:30 ~ 14:30
四郷保育園 ☎ 321-0148	1月11・18・25日(木)	9:30 ~ 11:30
笹川保育園 ★ ☎ 321-5510	月・火・水 〔1日(月) ~ 3日(水)は休み〕	9:30 ~ 12:00 12:30 ~ 14:30
	1月15日(月)さんぽに行こう	10:15出発
笹川西保育園 ☎ 322-1782	1月10・17・24・31日(水)	9:30 ~ 11:30
津田第一幼稚園 ☎ 321-8836	1月15日(月)子育て支援 いちごクラブ	第1部 9:30 ~ 第2部 11:00 ~
	1月25日(木)園庭開放	10:00 ~ 12:00
津田第二幼稚園 ☎ 321-8011	1月11日(木)園庭開放	10:00 ~ 12:00
	1月26日(金)子育て支援 いちごクラブ	第1部 9:30 ~ 第2部 11:00 ~
めぐみの園幼稚園 ☎ 321-0305	1月12日(金)あそぼう会	10:00 ~ 12:00
	1月26日(金)スペシャル遊ぼう会 「お正月のあそびをしよう」	10:00 ~ 10:45
こっこ保育園 ★ ☎ 320-2055	月~土〔4日(木)まで休み〕 詳しい取り組み内容は市のホームページをご覧ください。	9:00 ~ 14:00
ひよこ保育園 ★ ☎ 322-1829	火・水・土〔5日(金)まで休み〕	9:00 ~ 14:00
ことり保育園 ☎ 340-0500	1月の開催はなし	
たいすい保育園 ★ ☎ 321-1175	火・水・木 〔2日(火) ~ 4日(木)は休み〕	9:00 ~ 14:00