



お知らせ

よごう

令和5年7月20日号

四郷地区市民センター

☎ 321-2021・FAX 320-2090

四郷地区団体事務局

☎・FAX 322-5675

四郷地区HP <http://yogou-mie.com/>



表彰おめでとうございます

7月13日(木)に四日市市民生委員児童委員大会が開催され、永年にわたり地域の福祉向上に貢献された次の方々が表彰されました。今後ともどうぞよろしく願いいたします。

〔四日市市長表彰〕

石崎 久美子さん

〔四日市市民生委員児童委員協議会連合会会長表彰〕

小多田 幸則さん 日下 芳子さん



人形劇 ともだちや

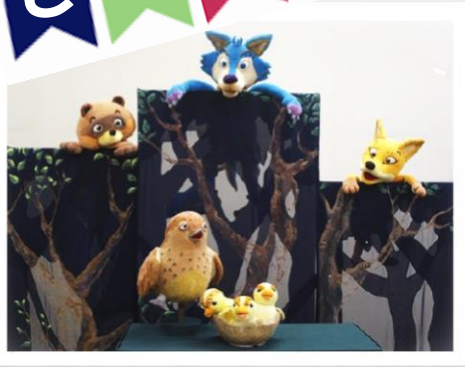

人形劇団むすび座が
やってきます!

子育て支援事業

〈再掲載〉



キツネくんとオオカミさんの巻

「えー、ともだちやです。ともだちはいますか？

ともだち いちじかん ひゃくえん」

キツネくんは「ともだちやさん」を始めることに…。

キツネくんとオオカミさんとコダヌキくんの巻

いつも楽しそうに遊んでいるふたりを遠くから見ているコダヌキくん。でもオオカミさんが怖くて、なかなか声がかげられせん…。



♪日時：8月24日(木) 10:30～(約1時間)

♪場所：四郷地区市民センター2階 ホール

♪対象：4歳くらいから小学3年生までの児童と保護者

♪定員：25組(先着順)

♪共催：四郷地区民生委員児童委員協議会・笹川保育園子育て支援センター
四郷地区市民センター

【申込み・問合せ先】

四郷地区市民センターへ申し込みください。

※電話受付のみ

☎ 321-2021 (平日8:30～17:15)

参加は
無料です



回 覧										

高花平夏まつり

8月11日(金・祝) 16:00 ~ 20:30
16:30 ~ ミニライブ

高花平銀座商店街・高花平中央集会所周辺ほか
〈主催〉高花平連合自治会



四郷地区
夏祭り
第2弾!

笹川ふれあい夏まつり

8月12日(土) 16:00 ~ 21:30〔予備日8月13日(日)〕
笹川東公園 〈主催〉笹川地区協議会・笹川連合自治会

小林町夏まつり

8月12日(土) 16:30 ~ 20:30
小林町公民館建設予定地(小林町子供広場ひがし)
〈主催〉小林町育成会・小林町自治会

西日野町夏まつり

8月13日(日) 19:00 ~ 22:00
日野神社境内
〈主催〉西日野町自治会・祭心会 青年部

東日野町盆踊り大会

8月14日(月)・15日(火)
19:00 ~ 22:00〔予備日8月16日(水)〕
西覚寺境内
〈主催〉東日野町盆踊り実行委員会

八王子町盆踊り

8月14日(月)・15日(火)
19:00 ~ 23:00
西光寺
〈主催〉八王子町保存会

東日野町大念佛

8月13日(日) 19:00 ~
東日野(西覚寺) → 西日野(顕正寺)
〈主催〉東日野町大念佛保存会

西日野町大念佛

8月15日(火) 17:00 ~
西日野(日野神社) → 東日野(西覚寺)
〈主催〉西日野町大念佛保存会

★東日野町・西日野町の大念佛行事は県の文化財です。
鎌倉時代より伝わる四郷地区の伝統行事を、ぜひ
ご覧になってください。

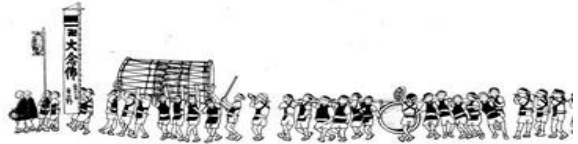

消費生活出前講座をご利用ください!

悪質商法の被害を未然に防止するため、10人以上のグループ(自治会・婦人会・老人会・学校など各種団体)に対して、悪質商法の手口や対処方法を紹介する講座を開催しています。なお、会場および会場設備は申込者でご準備ください。

(1) 出前講座

- 講師: 消費生活専門相談員
- 開催日時: 1時間から2時間程度で、原則、平日の昼間

(2) ワンポイント講座

- 講師: 市職員(消費生活担当)
- 開催日時: 15分程度で、平日、土日祝日の昼間、夜間

【問合せ先】市民・消費生活相談室 ☎ 354-8147

申込方法など詳細はこちら ⇒

(費用は無料)

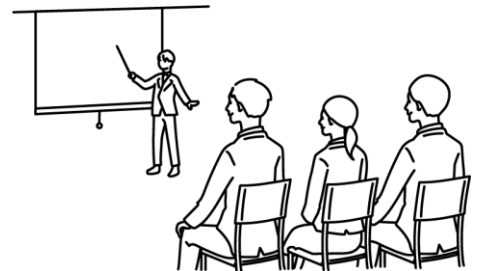



四郷グランドゴルフ大会開催

6月18日（日）四郷小学校運動場にて四郷まちづくり協議会地域交流部主催の「第30回グランドゴルフ大会」が開催されました。
参加者の皆さんの笑顔があふれていました。



あなたのマイナンバーカードの申請をサポートします！

マイナンバーカードを作りたいけど、申請の仕方がわからない方のために、令和5年度は、地区市民センターや皆さまにより身近な商業施設などに会場を拡げて、出張によるマイナンバーカードの申請サポートを実施しています！サポートを利用していただいた方にはノベルティをプレゼント！

予約不要ですので、この機会にぜひ出張申請サポートをご利用ください！

サポート内容

- ・マイナンバーカード交付申請書の記入のお手伝い
- ・インターネットでの申請のお手伝い
- ・交付申請用の顔写真の撮影、印刷、切り抜きおよび貼り付け
- ・交付申請書送付用封筒（切手不要）のお渡し
- ・マイナンバーカードに関する相談・案内など

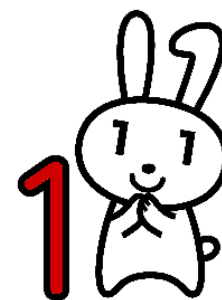

●マイナンバーカード出張申請サポート実施予定表（8月分）

曜日	場所	受付時間
8月 3日（木）、4日（金）	スーパーサンシ大矢知店	10：00～18：00
5日（土）	富田地区市民センター	9：00～17：00
6日（日）	羽津地区市民センター	
10日（木）、11日（金・祝）	楠福社会館	10：00～18：00
12日（土）、13日（日）	アピタ四日市店2階 休憩スペース （西側エスカレーター付近）	
17日（木）、18日（金）	日永カヨー1階 中央広場	
19日（土）	橋北地区市民センター	9：00～17：00
20日（日）	富洲原地区市民センター	
24日（木）、25日（金）	マックスバリュ山城店	10：00～18：00
26日（土）	河原田地区市民センター	9：00～17：00
27日（日）	川島地区市民センター	
31日（木）	ヤマナカ四日市富田フランテ館 （フレスポ四日市富田内）	10：00～18：00

【問合せ先】マイナンバーカードサービスセンター ☎ 340-8371

マイナポイントの申請や、マイナンバーカードの健康保険証としての利用申込、公金受取口座の登録の手続きを支援します

マイナンバーカードをお持ちの方で、以下の手続きができるスマートフォンやパソコンをお持ちでない人、もしくは手続きの方法がわからない人などを対象に、以下の手続きを支援いたします。

- 日時：8月24日（木）、9月22日（金） 9：00～11：30、13：30～16：00
※先着順で受付をさせていただきます。多数の人にお越しいただいた場合、受付を早めに終了する場合があります。
- 場所：四郷地区市民センター

◎マイナポイントの申請（令和5年2月末までにカード申し込みをされた方のみ）

手続きに必要なもの

- ・マイナンバーカード
- ・マイナンバーカード取得時に設定した数字4桁の暗証番号
- ・ご希望のキャッシュレスサービスのカード等
- ・公金受取口座の登録を希望される場合は、通帳など口座情報がわかるもの（銀行名、支店名、口座番号）
- ・お持ちの方は、スマートフォン

※マイナポイントは、ご希望のキャッシュレス決済サービスのポイントとして受け取っていただくものです。（電子マネー・クレジットカード・プリペイドカード・OOPAYなど）

※事前にご希望のサービスを決めてからお越しください。

◎マイナンバーカードの健康保険証としての利用申し込み・公金受取口座の登録

手続きに必要なもの

- ・マイナンバーカード
- ・マイナンバーカード取得時に設定した数字4桁の暗証番号
- ・公金受取口座の登録を希望される場合は、通帳など口座情報がわかるもの（銀行名、支店名、口座番号）
- ・お持ちの方は、スマートフォン

【問合せ先】 当日までの事前準備などのご相談 ☎ 0120-156-888（平日8：30～17：15）

学ぼう！体験しよう！くるべで防災・減災

- ◆開催日：9月2日（土）雨天中止
- ◆場 所：くるべ古代歴史館（大矢知町 2323-1）
- ◆内 容：古代の地震を学び、体験を交えて防災意識を高めます。地震体験車もやります。詳しくは「広報よっかいち7月下旬号」または久留倍官衙遺跡公園のホームページをご覧ください。



【問合せ先】 くるべ古代歴史館 ☎ 365-2277

久留倍官衙遺跡公園 HP

参加無料

女性のためのカウンセリング講座

～わたしを大切にし、人とよりよくなるために～

人間関係に悩み、日々生きづらさを感じていませんか。よりよく人とつながるために、カウンセリングの基本を学び、“人との関係”と“こころ”を楽しみましょう。

◇日時：9月7日（木）10：00～15：00

第1回…女性の悩みとフェミニストカウンセリング

第2回…なぜ生きづらいのか

9月14日（木）10：00～15：00

第3回…カウンセリングの技法① 自分自身をカウンセリングする（マイナス思考をプラス思考へ）

第4回…カウンセリングの技法② 身近な人とわかりあうために

◇場所：本町プラザ5階 第3会議室

◇対象：全回参加できる市内在住・通勤・通学の女性

◇講師：認定フェミニストカウンセラー 加藤 伊都子さん

◇定員：10人程度（応募者多数の場合は抽選。結果は全員へ通知）

◇託児：無料、定員3人程度（6か月から未就学児まで）

【申込み・問合せ先】

8月22日（火）〔必着〕までに、講座名、住所、名前、年齢、電話番号、メールアドレス、応募動機（ひとつ）、託児の有無（託児希望の場合は、子どもの名前と年齢）を、電話かファックス、Eメール、または直接「はもりあ四日市」へ。または、下記の申し込みフォームから申し込み。

男女共同参画センター「はもりあ四日市」

本町9番8号 本町プラザ3階 ☎ 354-8331 FAX 354-8339

Eメール kyoudousankaku@city.yokkaichi.mie.jp



申し込みフォーム

ユネスコ無形文化遺産 「鳥出神社の鯨船行事」事前学習会 参加者募集

ユネスコ無形文化遺産の「鳥出神社の鯨船行事」が8月14日（月）・15日（火）に富田地区で行われます。事前学習会に参加して、勇壮な鯨船を体感してみませんか。

❖日 時：8月15日（火）9：30～11：30頃（9：00受付）

❖集合場所：富田地区市民センター2階 ホール

❖内 容：鯨船の概要の説明、各組の鯨船山車に分かれて町練りと本練りの見学・体験

❖持 ち 物：筆記用具、飲み物、帽子、タオルなど

❖定 員：20名程度（応募多数の場合は抽選）

【申込み・問合せ先】

7月31日（月）までに、参加者全員の住所・名前・年齢、代表者の連絡先を、Eメールか応募フォーム、ファックスにて文化課へ。雨天時は内容を変更するか中止となる場合があります。

詳しくは、『広報よっかいち』7月下旬号、ホームページ（「四日市の文化財ーイベント情報」[検索](#)）をご覧ください。申し込みは右記QRコードからできます。

文化課 ☎ 354-8238 FAX 354-4873

Eメール bunka@city.yokkaichi.mie.jp



戦没者を追悼し平和を祈念する日 8月15日に黙とうを

毎年8月15日は、「戦没者を追悼し平和を祈念する日」です。市民・事業者の皆さんも当日正午から1分間の黙とうをお願いします。黙とうの時間にあわせて、市内の寺院では鐘が鳴らされることがあります。この機会に、今一度戦争の悲惨さ、平和と命の尊さについて考えてみましょう。

【問合せ先】福祉総務課 ☎ 354-8109 FAX 359-0288

新・増築の家屋調査にご協力ください

令和5年1月2日以降に、家屋を新築または増築した人には、市役所資産税課から家屋調査の手紙をお送りします。この調査は、来年度の固定資産税・都市計画税の課税の基礎となるものです。手紙が届きましたら調査にご協力をお願いします。



また、相続・売買・贈与などにより未登記の家屋の名義変更をした場合は、「家屋補充課税台帳登録者の変更届」の提出が必要です。家屋を取り壊したときもご連絡をお願いします。

【問合せ先】資産税課 ☎ 354-8135 FAX 354-8309

四日市市消防団 四郷分団から 新団員の紹介と団員募集のお願い

7月から入団しました！よろしくお願いします。

中川 祥之 さん（四郷分団）

☆若い団員が不足しています。消防団活動に参加してみませんか。

守るぞ！わが町！入団希望者募集中です！

☆連絡先：分団長 川村 正仁 ☎ 090-1745-3724



こども子育て交流プラザへ遊びに行こう！



【開館時間】〈第1部〉9：00～12：30 〈第2部〉14：00～19：00

※小学生以下は17：30まで、中高生は19：00まで。各部の間に消毒を行います。

【主なイベント日時・内容】料金：無料

★ふわふわおばけをつくろう 8月7日（月）10：30～11：00（受付10：00～）

対象/未就学児（保護者同伴）、定員/当日先着20組

★赤ちゃん広場 8月8日（火）9：30～11：00（受付9：00～10：30）

対象/0歳～18か月、出産予定の人、定員/当日先着10組、持ち物/母子手帳、バスタオル

★よかパパひろば（親と子のウェルネスリトミック）

8月19日（土）10：00～11：15（受付9：00～）

対象/どなたでも、定員/概ね15組（先着順）、講師/トモエ親子リトミック教室代表 匹田尚子氏

★なつまつり 8月27日（日）①9：00～12：30 ②14：00～17：00

対象/18歳までのこども（未就学児は保護者同伴）、持ち物/景品を入れる袋

※行事の内容等を変更する場合があります。開館状況、イベント実施状況など詳しくはホームページをご覧ください。

【問合せ先】こども子育て交流プラザ ホームページ <https://cocoplaza-yokkaichi.jp/>

☎ 330-5020 FAX 334-0606 東新町26番32号 橋北交流会館4階